

**SCHÉMA D'AMÉNAGEMENT
REVISÉ**

DEUXIÈME VERSION

**Zones exposées aux inondations
Annexe no 7 Carte no 1**

LA MUNICIPALITÉ RÉGIONALE DE COMTÉ
D'ANTOINE-LABELLE

Novembre 1998

Ce plan fait partie intégrante de règlement n° 283
Il remplace et modifie la carte 1 de l'annexe 7 du règlement n° 200
Entré en vigueur le 12 novembre 2004

Jacques Brisebois
Préfet

Pierre Borduas
Secrétaire-Trésorier

RIVIÈRE DU LIÈVRE
Secteur Notre-Dame-du-Laus

- SENS DE L'ÉCOULEMENT..... →
- LIMITE DE LA ZONE D'ÉTUDE..... ●●●●
- LIMITE APPROXIMATIVE D'INONDATION VINGTENNAIRE... ————
- LIMITE APPROXIMATIVE D'INONDATION CENTENAIRE... - - - - -
- TALUS RIVERAIN NON RECOUVERT EN CRUE CENTENAIRE ————

RÉALISATION: SERVICE DE L'AMÉNAGEMENT DU TERRITOIRE
CARTOGRAPHIE: GINETTE MANN
SOURCE: SDTQ
ÉCHELLE: 1:50 000

MODIFICATION APPORTÉE PAR LE RÈGLEMENT:

No	Date d'entrée en vigueur	Certifié par:
283	Reforme numérique 2004-11-12	André Brunet, Pr.él. / Pierre Borduas, Sec. Trés.

**SCHEMA D'AMENAGEMENT
REVISE**

DEUXIEME VERSION

**Zones exposees aux inondations
Annexe no 7 Carte no 2**

LA MUNICIPALITE REGIONALE DE COMTE
D'ANTOINE-LABELLE

Novembre 1998

Ce plan fait partie integrant de reglement n° 283
Il remplace et modifie la carte 2 de l'annexe 7 du reglement n° 280

Entré en vigueur le 12 novembre 2004

Jacques Brisebois **Pierre Borduas**
Préfet Secrétaire-Trésorier

RIVIERE DU LIÈVRE
Secteurs Mont-Laurier, Des Ruisseaux,
Kiamika, Saint-Aimé-du-Lac-des-Bois et Lac-du-Cerf

SENS DE L'EGOULEMENT.....→
LIMITE DE LA ZONE D'ETUDE.....→
LIMITE DE LA ZONE A RISQUE D'INONDATION.....
LIMITE DE TRONÇON.....



MODIFICATION APPOURTEE PAR LE REGLEMENT:

No	Date de mise en vigueur	Édifié par	Cédé par
281	2002-10-11	André Bruneau	Pierre Borduas, Sec. Trés.
282	2004-11-12	André Bruneau	Pierre Borduas, Sec. Trés.

REALISATION: SERVICE DE L'AMENAGEMENT DU TERRITOIRE
CARTOGRAPHIE: GINETTE MAH
LÉGENDE: 8076
ÉCHELLE: 6,38 000

MONT-LAURIER

TRONÇON

10

SENS DE L'ÉCOULEMENT



Carte illustrant les tronçons seulement. Pour connaître la délimitation des zones inondables, se référer aux cartes 31J11-020-0501, 21J12-020-0420 et 31J12-020-0520 réalisées dans le cadre du programme Canada-Québec sur la cartographie des zones inondables.



SCHÉMA D'AMÉNAGEMENT REVISÉ

DEUXIÈME VERSION

Zones exposées aux inondations

Annexe no 7

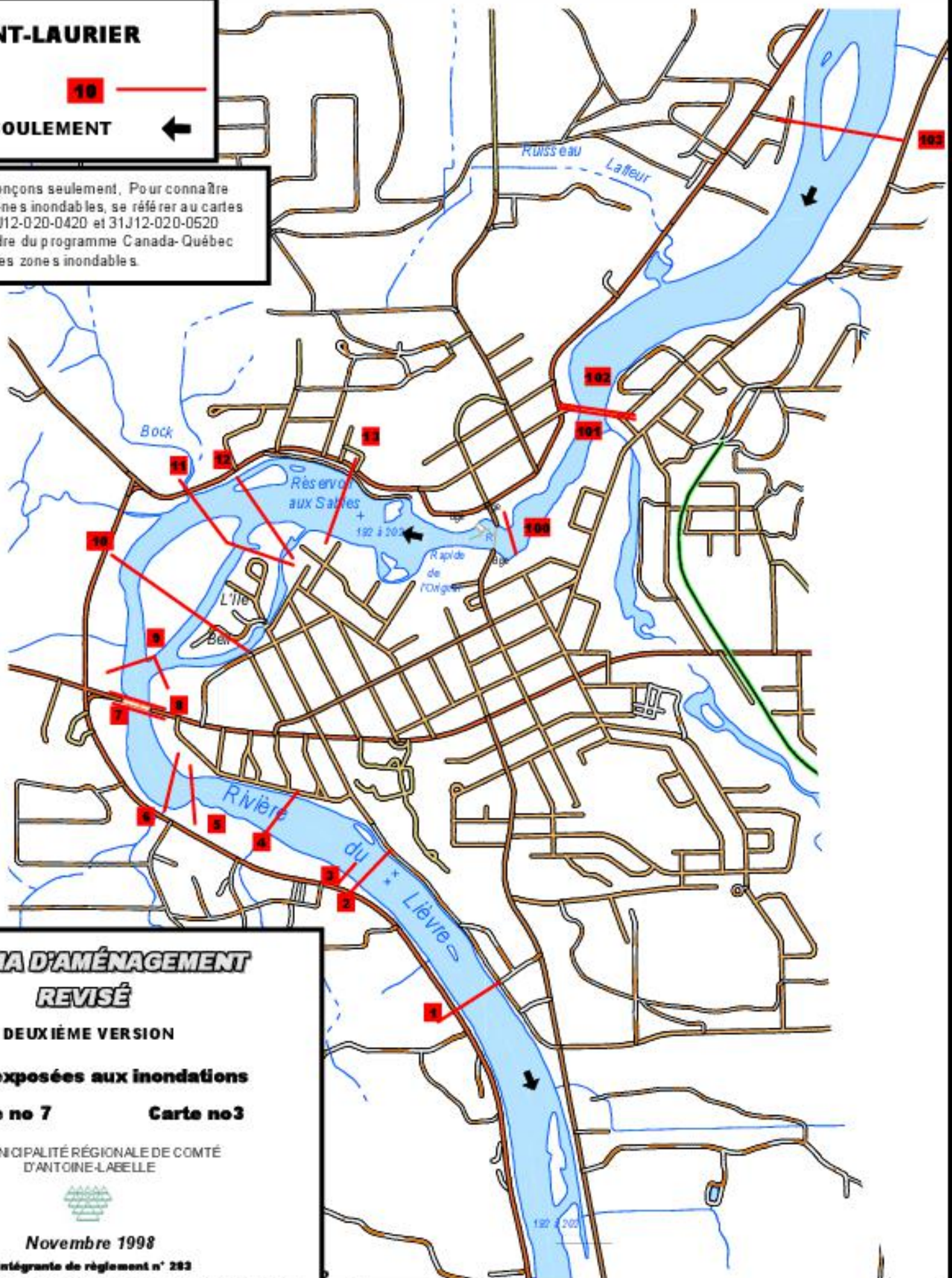
Carte no 3

LA MUNICIPALITÉ RÉGIONALE DE COMTÉ
D'ANTOINE-LABELLE



Novembre 1998

Ce plan fait partie intégrante de règlement n° 283

Il remplace et modifie la carte 3 de l'annexe 7 du règlement n°280

Entré en vigueur le 12 novembre 2004

Jacques Brisebois
Préfet

Pierre Borduas
Secrétaire-Trésorier

MODIFICATION APPORTÉE PAR LE RÈGLEMENT:

No	Date d'entrée en vigueur	Certifié par:
283	Refonte numérique 2004-11-12	André Brunet, Préfet Pierre Borduas, Sec-Trés

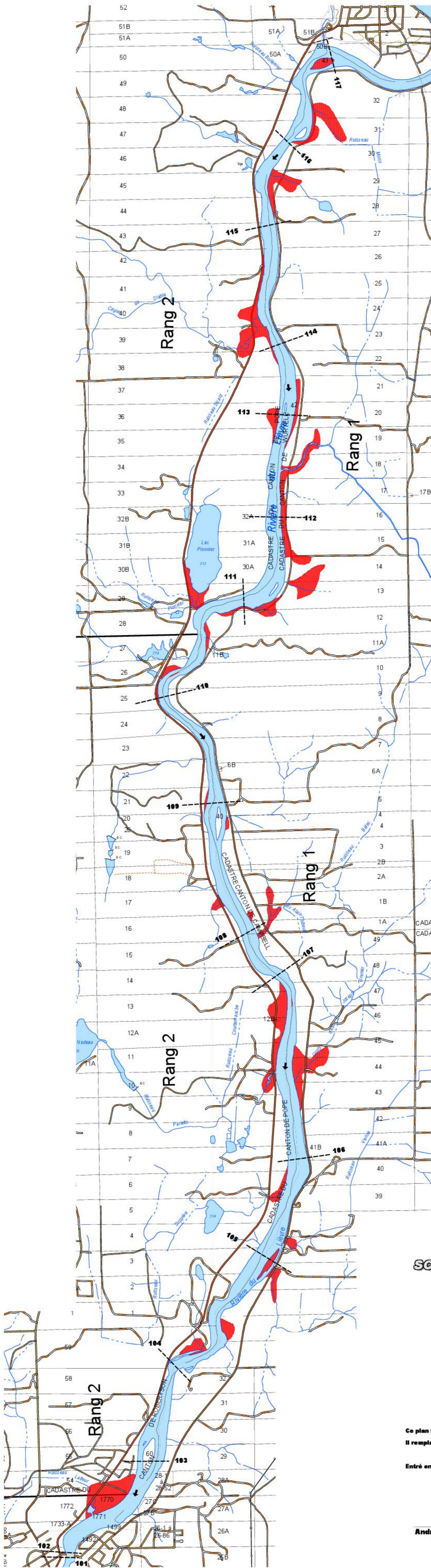

**SCHEMA D'AMENAGEMENT
REVISÉ**

DEUXIEME VERSION

Zones exposées aux inondations

Annexe no 7 Carte no 4

LA MUNICIPALITÉ RÉGIONALE DE COMTÉ
D'ANTOINE-LABELLE

Novembre 1998

Ce plan fait partie intégrante de règlement n° 283

Il remplace et modifie la carte 4 de l'annexe 7 du règlement n° 200

Entré en vigueur le 12 novembre 2004

André Brunet
Préfet

Pierre Borduas
Secrétaire-Trésorier

RIVIÈRE DU LIÈVRE

Secteurs Mont-Laurier, Des Ruisseaux et Ferme-Neuve

SENS DE L'ÉCOULEMENT..... →
 LIMITE DE LA ZONE D'ÉTUDE..... ●●●●●
 LIMITE DE LA ZONE À RISQUE D'INONDATION..... ■■■■■
 LIMITE DE TRONÇON..... - - - - -

MODIFICATION APPORTÉE PAR LE RÈGLEMENT:

No	Date d'entrée en vigueur	Certifié par:
283	Révisé numérique 2004-11-12	André Brunet, Préfet Pierre Borduas, Sec. Trés.

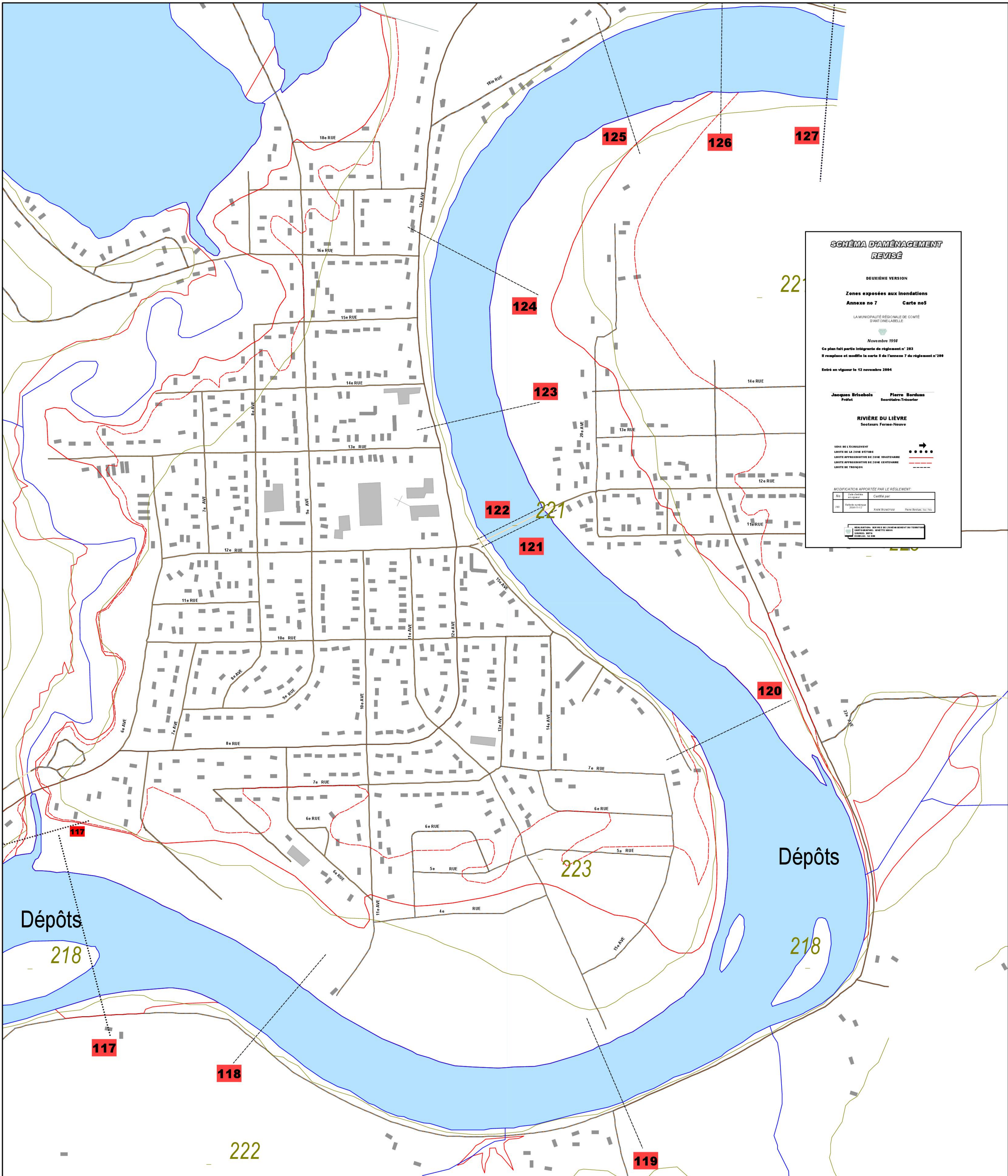

**SCHEMA D'AMENAGEMENT
REVISE**

DEUXIEME VERSION

**Zones exposées aux inondations
Annexe no 7 Carte no 5**

LA MUNICIPALITÉ RÉGIONALE DE COMITÉ
D'ANTOINE-LABELLE

Novembre 1998

Ce plan fait partie intégrante du règlement n° 283
Il remplace et modifie la carte 5 de l'annexe 7 du règlement n° 280

Entré en vigueur le 12 novembre 2004

Jacques Brisbois **Pierre Borduas**
 Prédé Secrétaire-Trésorier

RIVIÈRE DU LIÈVRE
Secteurs Ferme-Neuve

LIGNE DE L'ÉCOULEMENT ———→
 LIMITE DE LA ZONE DÉTENTRÉE - - - - -
 LIMITE APPROXIMATIVE DE ZONE VIVOTENABLE - · - · -
 LIMITE APPROXIMATIVE DE ZONE CENTENAIRE - - - - -
 LIMITE DE TRONÇON - - - - -

MODIFICATION APPORTÉE PAR LE RÉGLEMENT	
No	Date (année antérieure)
283	2004-11-12
Certifié par	Jacques Brisbois Pierre Borduas, Sec. Trés.

RÉALISATION: SERVICE DE L'AMÉNAGEMENT DU TERRITOIRE
 CONSULTATION: COMITÉ LOCAL
 ÉCHELLE: 1:25 000

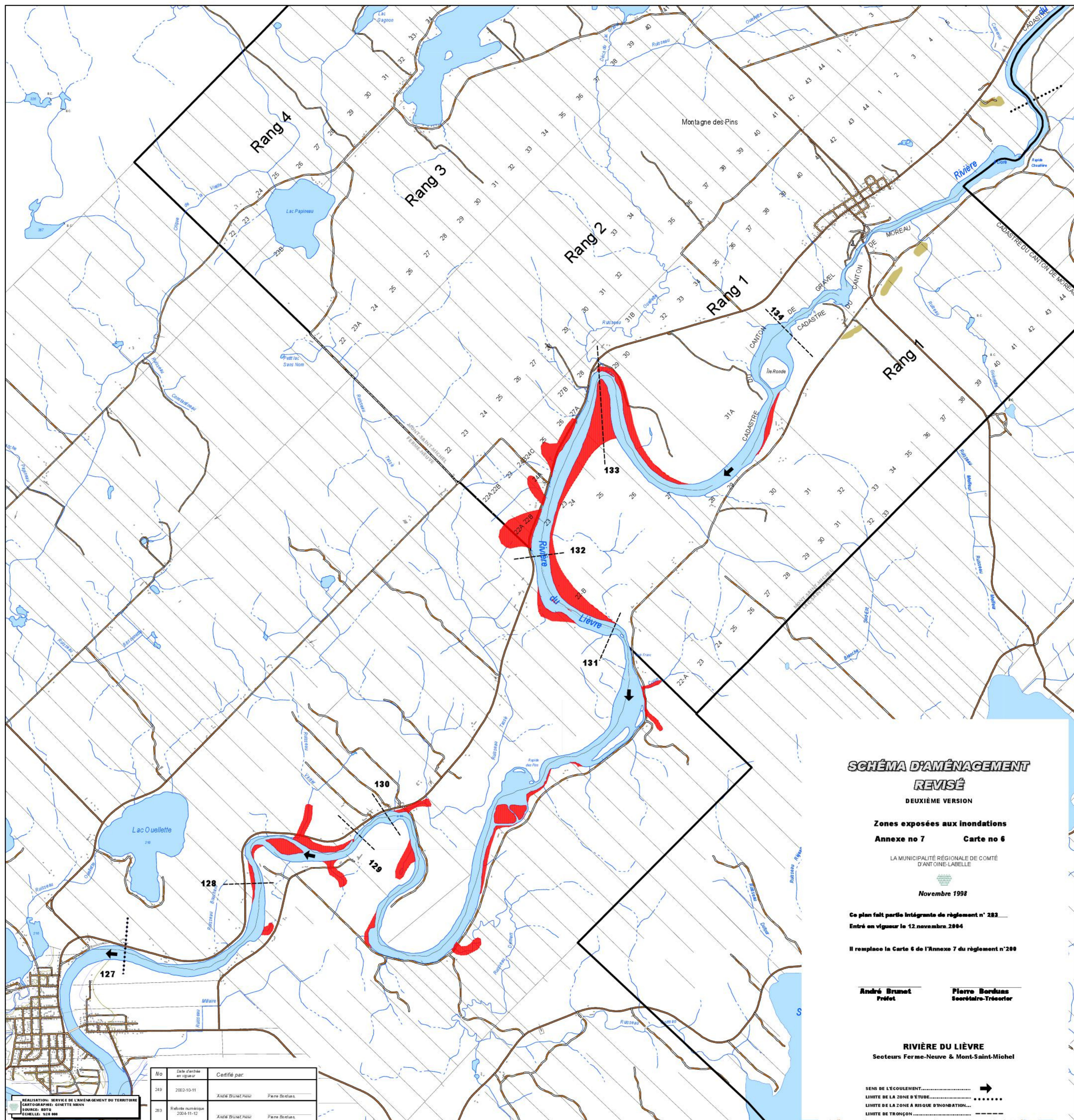

**SCHEMA D'AMENAGEMENT
REVISE**

DEUXIEME VERSION

**Zones exposées aux inondations
Annexe no 7 Carte no 6**

LA MUNICIPALITÉ RÉGIONALE DE COMTÉ
D'ANTOINE-LABELLE

Novembre 1998

**Ce plan fait partie intégrante de règlement n° 283
Entré en vigueur le 12 novembre 2004**

Il remplace la Carte 6 de l'Annexe 7 du règlement n°200

**André Brunet
Préfet**

**Pierre Borduas
Secrétaire-Trésorier**

**RIVIÈRE DU LIÈVRE
Secteurs Ferme-Neuve & Mont-Saint-Michel**

SENS DE L'ÉCOULEMENT.....➔
 LIMITE DE LA ZONE D'ÉTUDE.....
 LIMITE DE LA ZONE À RISQUE D'INONDATION.....
 LIMITE DE TRONÇON.....

No	Date d'adoption en vigueur	Certifié par
249	2002-10-11	André Brunet, Préfet / Pierre Borduas, Secrétaire-Trésorier
283	Refolote numérique 2004-11-12	André Brunet, Préfet / Pierre Borduas, Secrétaire-Trésorier

REALISATION: SERVICE DE L'AMENAGEMENT DU TERRITOIRE
 CARTOGRAPHIE: GINETTE MANN
 SOURCE: BD70
 ECHELLE: 1:24 000

SCHÉMA D'AMÉNAGEMENT REVISÉ

DEUXIÈME VERSION

Zones exposées aux inondations

Annexe no 7

Carte no 7

LA MUNICIPALITÉ RÉGIONALE DE COMTÉ
D'ANTOINE-LABELLE



Novembre 1998

Ce plan fait partie intégrante de règlement n° 283

Entré en vigueur le 12 novembre 2004

Il remplace la Carte 7 de l'Annexe 7 du règlement n°200

Jacques Brisebois
Préfet

Pierre Borduas
Secrétaire-Trésorier

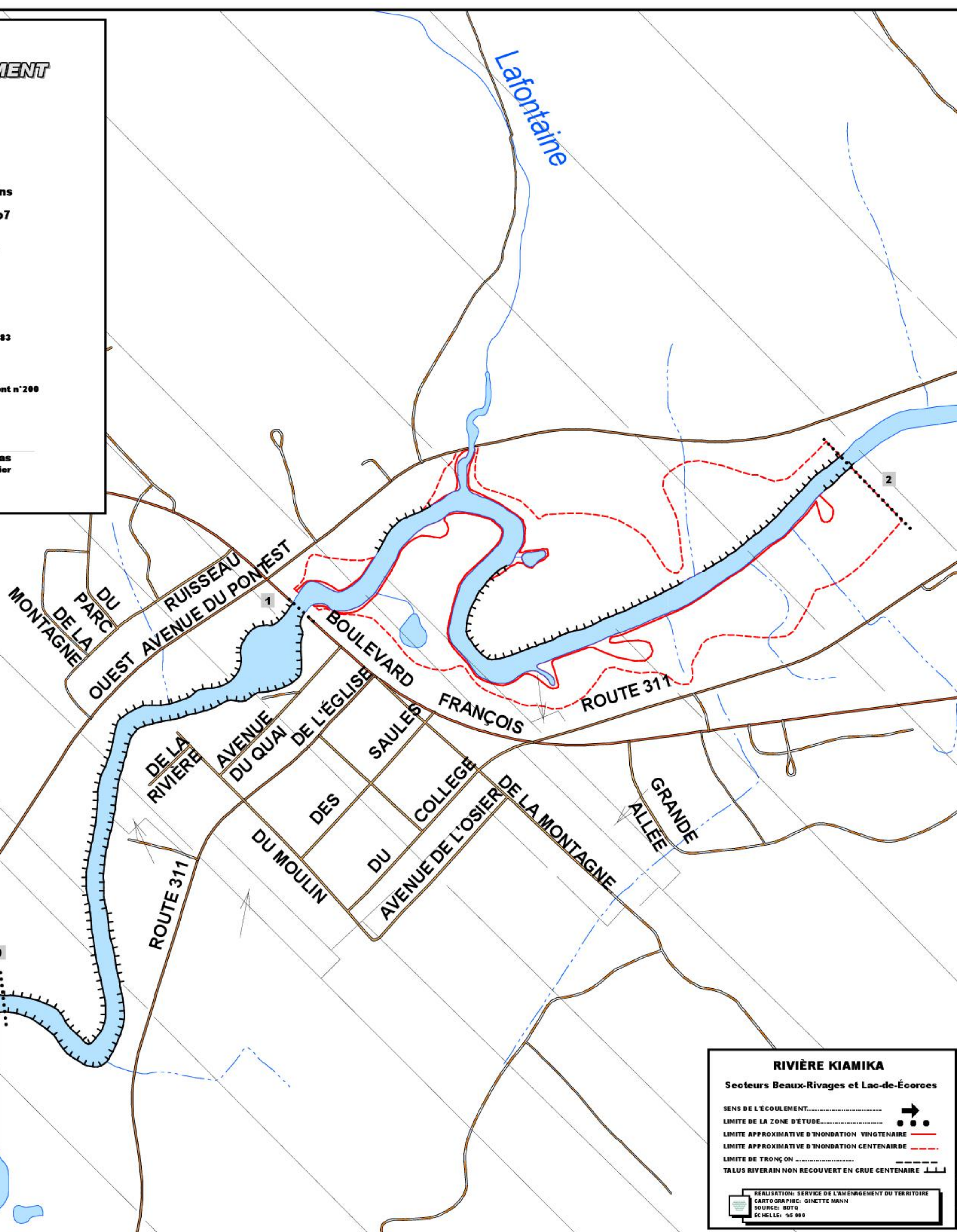

MODIFICATION APPORTÉE PAR LE RÈGLEMENT:

No	Date d'entrée en vigueur	Certifié par:
283	Reforme numérique 2004-11-12	André Brunel, Préfet Pierre Borduas, Sec. Trés.

RIVIÈRE KIAMIKA

Secteurs Beaux-Rivages et Lac-de-Écorces

SENS DE L'ÉCOULEMENT..... →
 LIMITE DE LA ZONE D'ÉTUDE..... ●●●●●
 LIMITE APPROXIMATIVE D'INONDATION VINGTENNAIRE..... ————
 LIMITE APPROXIMATIVE D'INONDATION CENTENAIRE..... - - - - -
 LIMITE DE TRONÇON..... - - - - -
 TALUS RIVERAIN NON RECOUVERT EN CRUE CENTENAIRE..... |||

REALISATION: SERVICE DE L'AMÉNAGEMENT DU TERRITOIRE
 CARTOGRAPHIE: GINETTE MANN
 SOURCE: SDTQ
 ÉCHELLE: 1:5 000

SCHÉMA D'AMÉNAGEMENT REVISÉ

DEUXIÈME VERSION

Zones exposées aux inondations

Annexe no 7 Carte no 8

LA MUNICIPALITÉ RÉGIONALE DE COMTÉ
D'ANTOINE-LABELLE



Novembre 1998

Ce plan fait partie intégrante de règlement n° 283

Entré en vigueur le 12 novembre 2004

Il remplace la Carte 8 de l'Annexe 7 du règlement n°200

Jacques Brisebois
Préfet

Pierre Borduas
Secrétaire-Trésorier

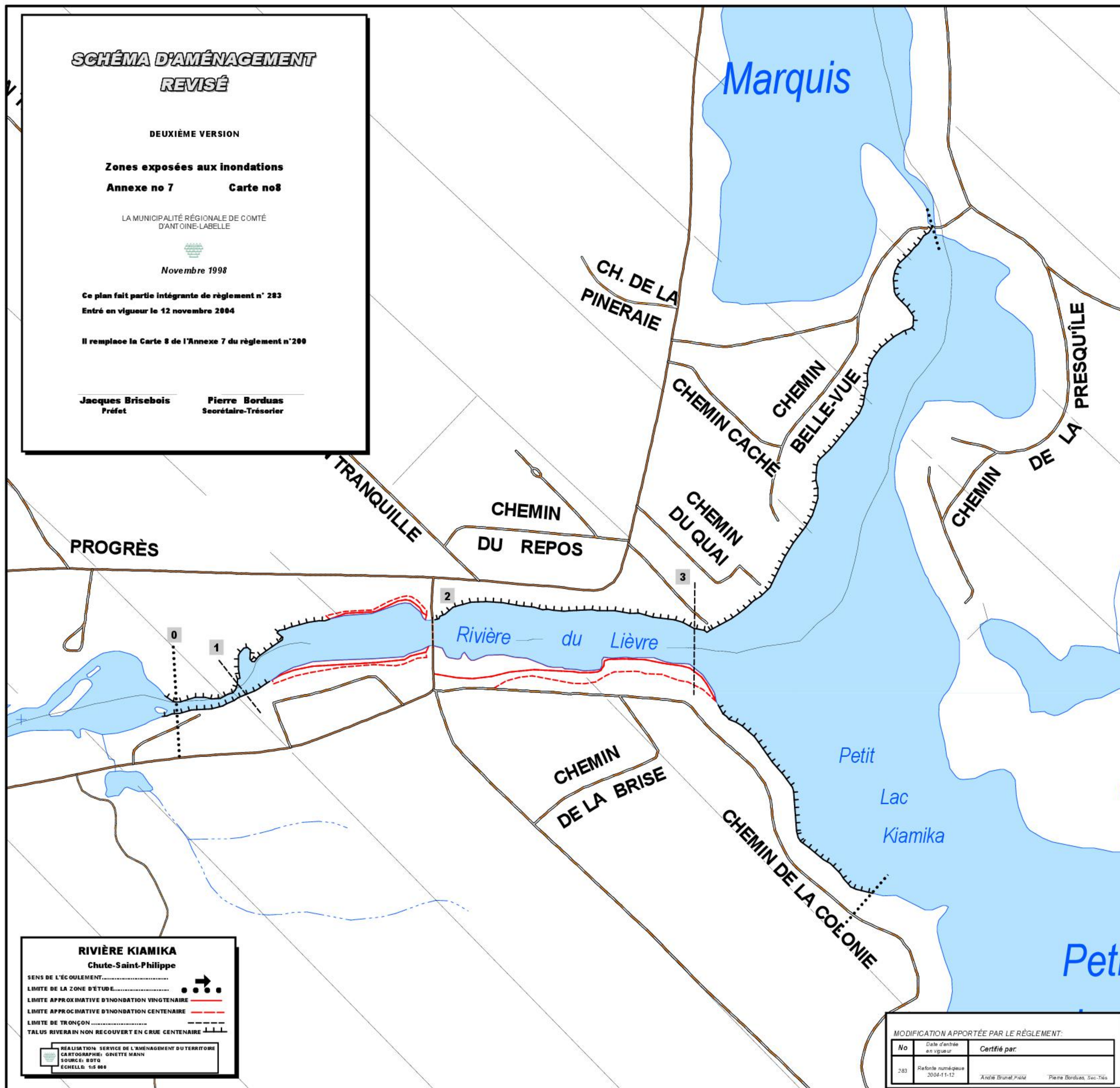

RIVIÈRE KIAMIKA Chute-Saint-Philippe

SENS DE L'ÉCOULEMENT..... →

LIMITE DE LA ZONE D'ÉTUDE.....

LIMITE APPROXIMATIVE D'INONDATION VINGTENNAIRE.....

LIMITE APPROXIMATIVE D'INONDATION CENTENAIRE.....

LIMITE DE TRONÇON.....

TALUS RIVERAIN NON RECOUVERT EN CRUE CENTENAIRE.....

REALISATION: SERVICE DE L'AMÉNAGEMENT DU TERRITOIRE
CARTOGRAPHIE: GINETTE MANN
SOURCE: BDTQ
ECHELLE: 1:15 000

MODIFICATION APPORTÉE PAR LE RÈGLEMENT:

No	Date d'entrée en vigueur	Certifié par
283	Refonte numérique 2004-11-12	André Brunel, Préfet Pierre Borduas, Sec-Trés.

RIVIÈRE DU LIÈVRE

Secteurs L'Amoisiolain et Marchand

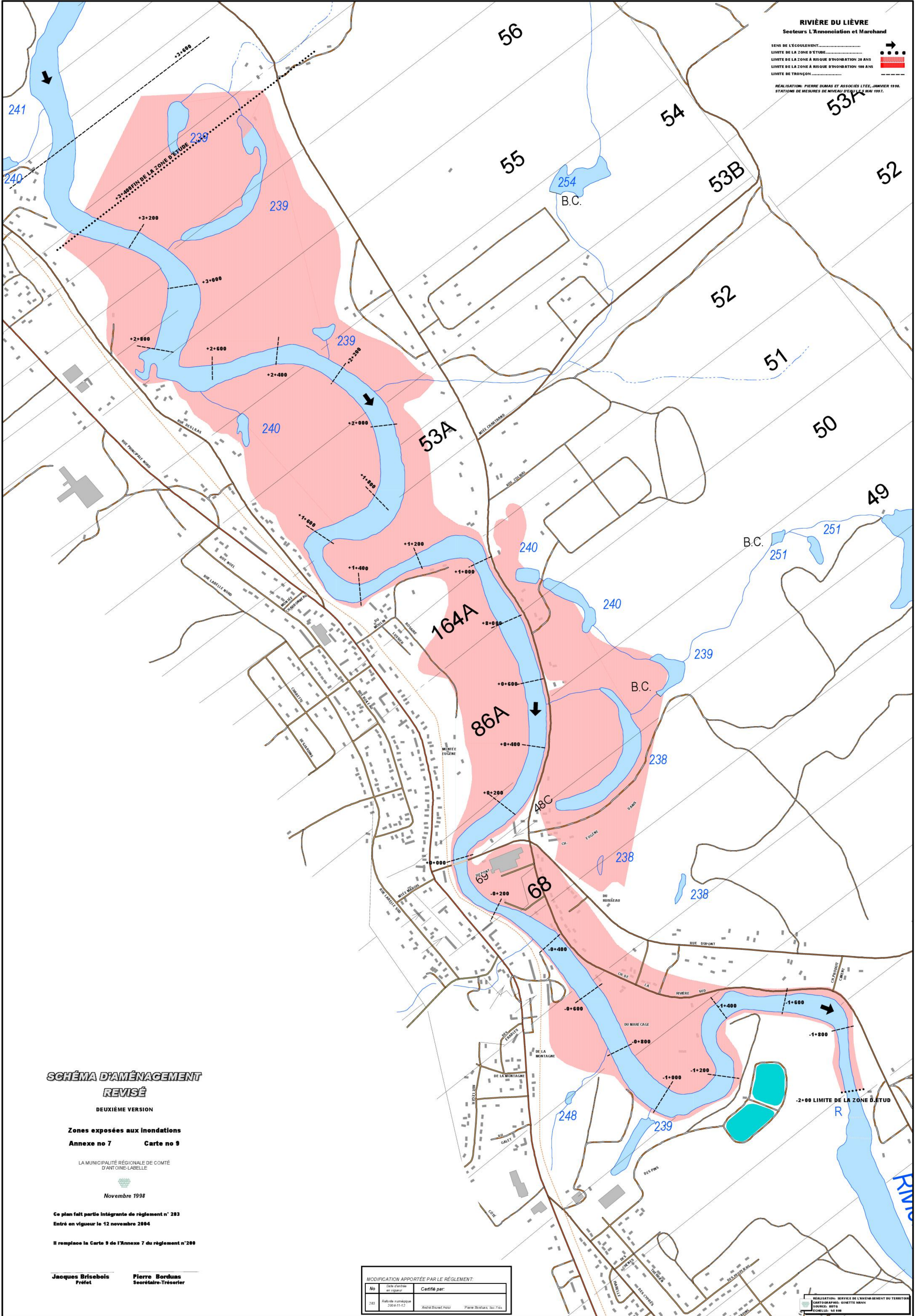
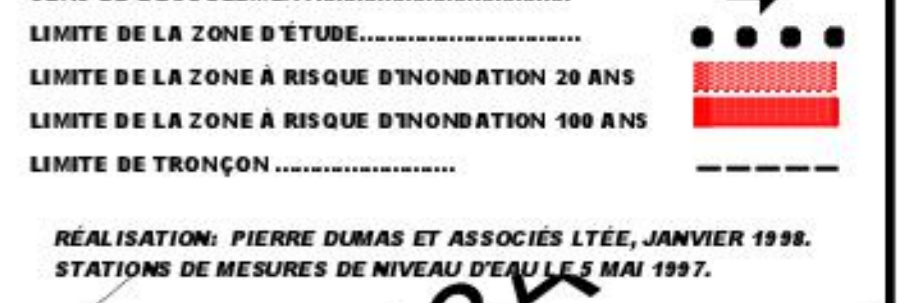

SCHEMA D'AMENAGEMENT REVISE

DEUXIÈME VERSION

Zones exposées aux inondations
Annexe no 7 Carte no 9

LA MUNICIPALITÉ RÉGIONALE DE COMITÉ
D'ANTOINE-LABELLE



Novembre 1998

Ce plan fait partie intégrante de règlement n° 283
Entré en vigueur le 12 novembre 2004

Il remplace la Carte 9 de l'Annexe 7 du règlement n° 280

Jacques Brisebois
Préfet

Pierre Borduas
Secrétaire-Trésorier

MODIFICATION APPOURTEE PAR LE REGLEMENT:

No	Date d'adoption en vigueur	Certifié par:
283	2004-11-12	André Brunet, Maire Pierre Borduas, Sec. Trés.

REALISATION: SERVICE DE L'AMENAGEMENT DU TERRITOIRE
CARTOGRAPHIE: GINETTE HUNN
SOURCES: BOTA
ÉCHELLE: 1:50 000

SCHÉMA D'AMÉNAGEMENT REVISÉ

DEUXIÈME VERSION

Zones exposées aux inondations

Annexe no 7 Carte no 10

LA MUNICIPALITÉ RÉGIONALE DE COMTÉ
D'ANTOINE-LABELLE



Novembre 1998

Ce plan fait partie intégrante de règlement n° 283

Entré en vigueur le 12 novembre 2004

Il remplace la Carte 10 de l'Annexe 7 du règlement n°200

Jacques Brisebois
Préfet

Pierre Borduas
Secrétaire-Trésorier

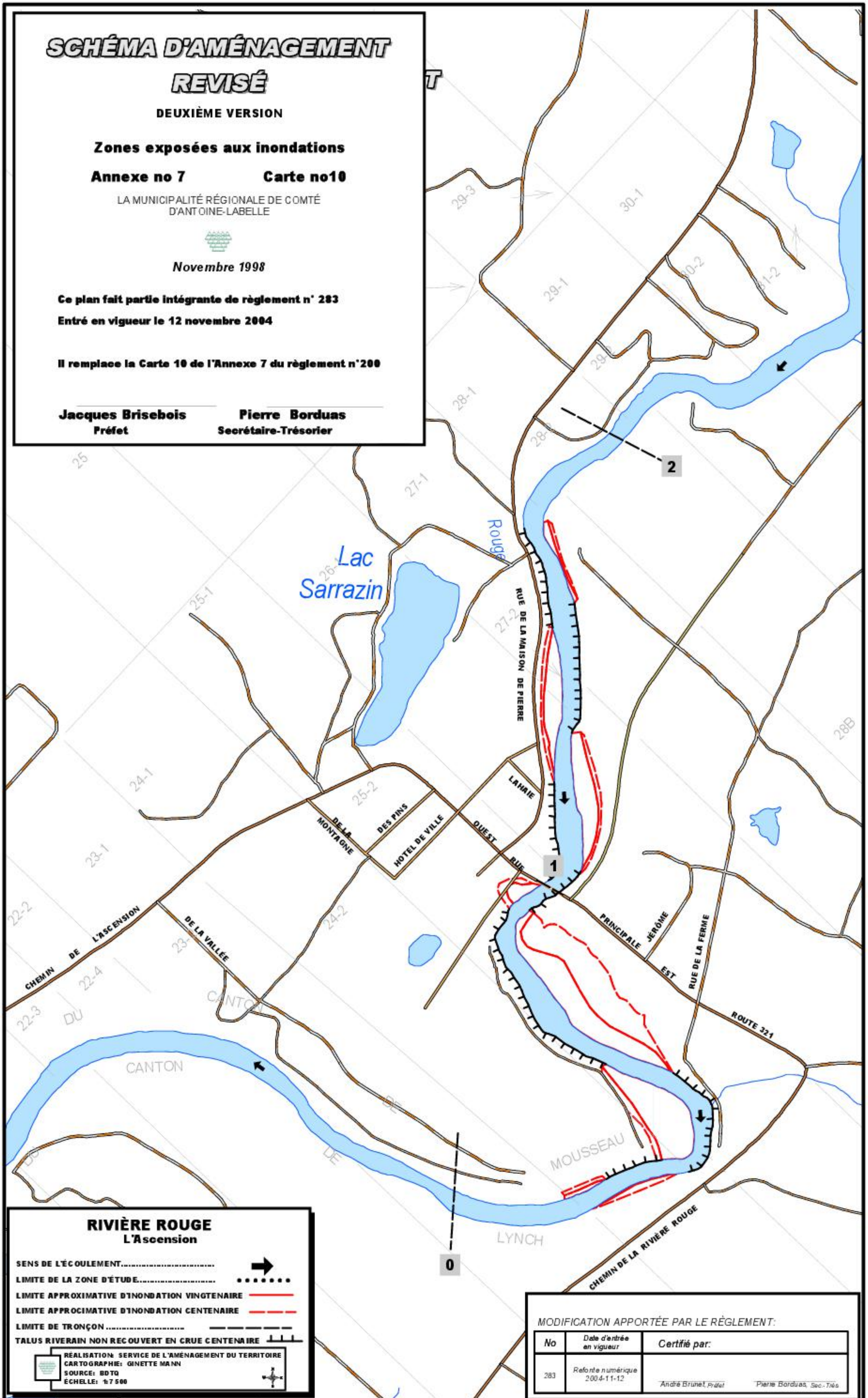

RIVIÈRE ROUGE L'Ascension

- SENS DE L'ÉCOULEMENT..... →
- LIMITE DE LA ZONE D'ÉTUDE.....
- LIMITE APPROXIMATIVE D'INONDATION VINGTENAIRE ————
- LIMITE APPROXIMATIVE D'INONDATION CENTENAIRE - - - - -
- LIMITE DE TRONÇON.....
- TALUS RIVERAIN NON RECOUVERT EN CRUE CENTENAIRE

RÉALISATION: SERVICE DE L'AMÉNAGEMENT DU TERRITOIRE
CARTOGRAPHIE: GINETTE MANN
SOURCE: BDQ
ÉCHELLE: 1:7 500

MODIFICATION APPORTÉE PAR LE RÈGLEMENT:

No	Date d'entrée en vigueur	Certifié par:
283	Refonte numérique 2004-11-12	André Brunel, Préfet Pierre Borduas, Sec. Trés.

**SCHÉMA D'AMÉNAGEMENT
REVISÉ**

DEUXIÈME VERSION

**Zones exposées aux inondations
Annexe no 7 Carte no11**

LA MUNICIPALITÉ RÉGIONALE DE COMTÉ
D'ANTOINE-LABELLE

Novembre 1998

Ce plan fait partie intégrante de règlement n° 283
Entré en vigueur le 12 novembre 2004

Il remplace la Carte 11 de l'Annexe 7 du règlement n°200

Jacques Brisebois
Préfet

Pierre Borduas
Secrétaire-Trésorier

RIVIÈRE ROUGE
Secteurs L'Ascension et Marohand

SENS DE L'ÉCOULEMENT..... →
 LIMITE DE LA ZONE D'ÉTUDE..... - - - - -
 LIMITE DE LA ZONE À RISQUE D'INONDATION... - - - - -
 LIMITE DE TRONÇON..... - - - - -

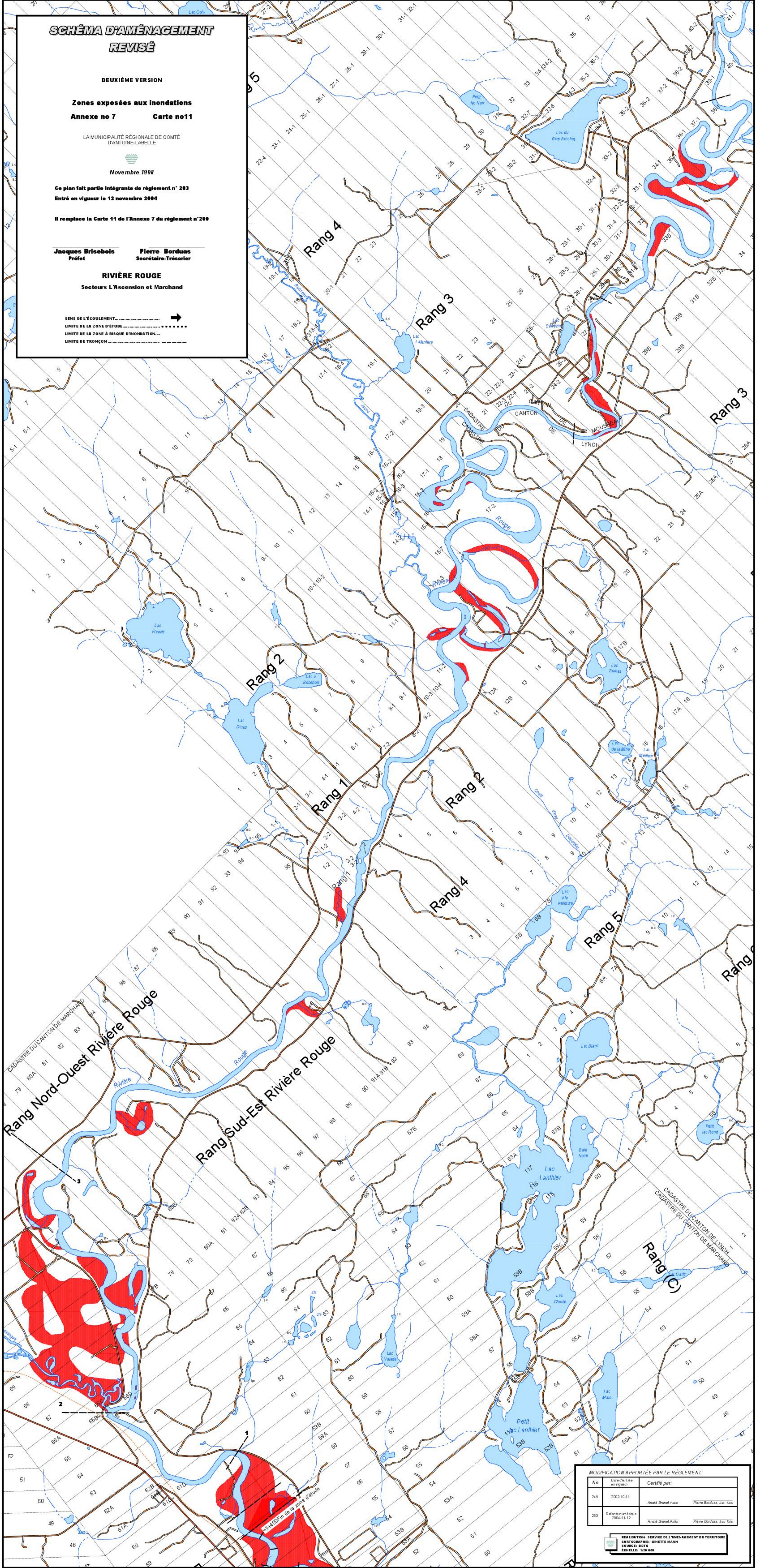

MODIFICATION APPORTÉE PAR LE RÈGLEMENT:

No	Date d'adoption en vigueur	Certifié par:
249	2003-10-11	André Brunet, Préfet / Pierre Borduas, Sec. Trés.
283	Révisé numérique 2004-11-12	André Brunet, Préfet / Pierre Borduas, Sec. Trés.

RÉALISATION: SERVICE DE L'AMÉNAGEMENT DU TERRITOIRE
 CARTOGRAPHIE: GUYETTE HANN
 SOURCES: SRTS
 ÉCHELLE: 1:50 000

SCHÉMA D'AMÉNAGEMENT REVISÉ

DEUXIÈME VERSION

Zones exposées aux inondations

Annexe no 7

Carte no12

LA MUNICIPALITÉ RÉGIONALE DE COMTÉ
D'ANTOINE-LABELLE



Novembre 1998

Ce plan fait partie intégrante de règlement n° 283

Entré en vigueur le 12 novembre 2004

Il remplace la Carte 12 de l'Annexe 7 du règlement n°200

Jacques Brisebois
Préfet

Pierre Borduas
Secrétaire-Trésorier

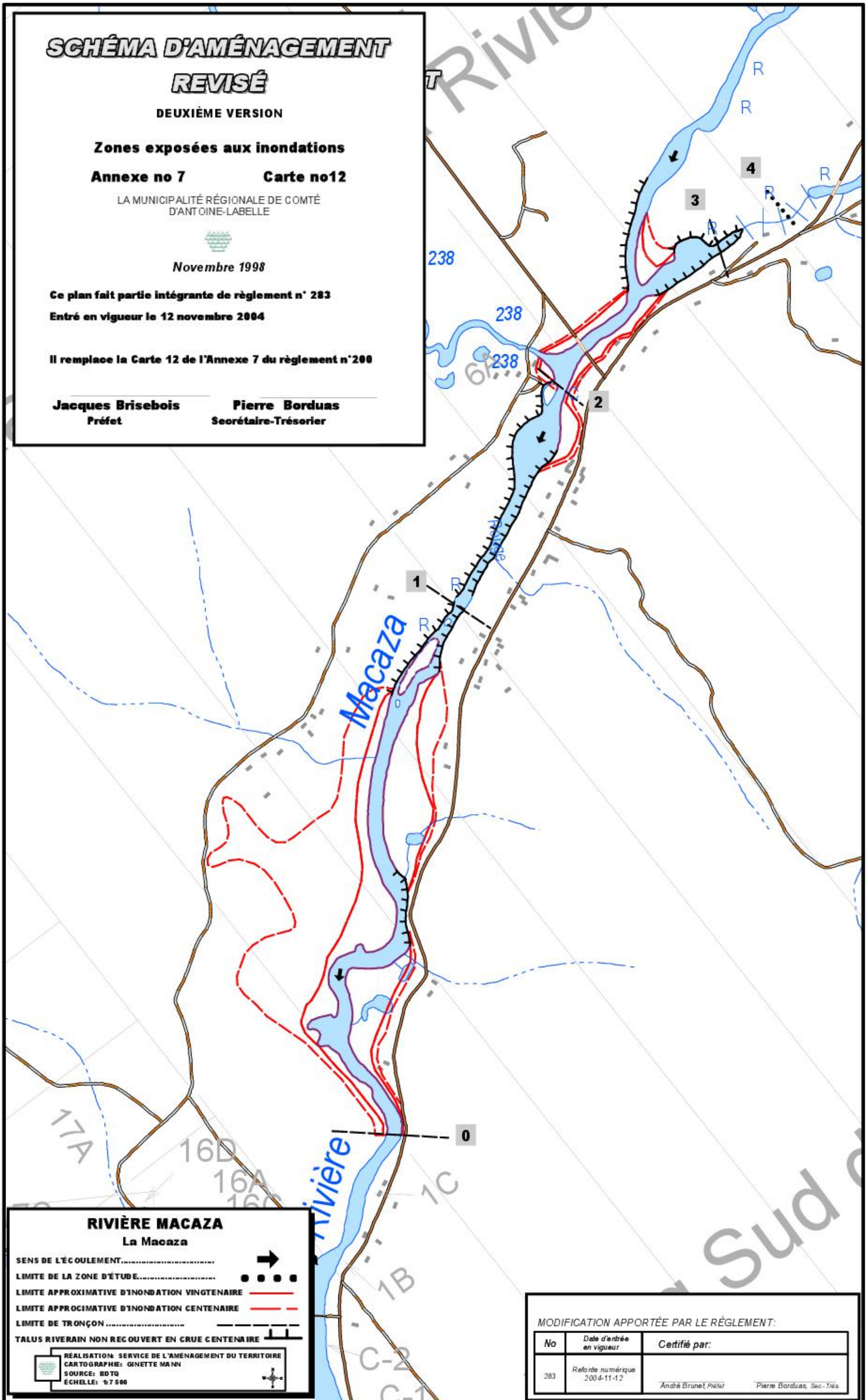

RIVIÈRE MACAZA La Macaza

- SENS DE L'ÉCOULEMENT..... →
- LIMITE DE LA ZONE D'ÉTUDE..... ●●●●●
- LIMITE APPROXIMATIVE D'INONDATION VINGTENNAIRE..... — — — — —
- LIMITE APPROXIMATIVE D'INONDATION CENTENAIRE..... — — — — —
- LIMITE DE TRONÇON..... - - - - -
- TALUS RIVERAIN NON RECOUVERT EN CRUE CENTENAIRE..... — — — — —

RÉALISATION: SERVICE DE L'AMÉNAGEMENT DU TERRITOIRE
CARTOGRAPHIE: GINETTE MANN
SOURCE: BDQ
ÉCHELLE: 1:7 500

MODIFICATION APPORTÉE PAR LE RÈGLEMENT:

No	Date d'entrée en vigueur	Certifié par:
283	Refonte numérique 2004-11-12	André Brunel, Préfet Pierre Borduas, Sec.-Trés.